

SystemQ affärssystem

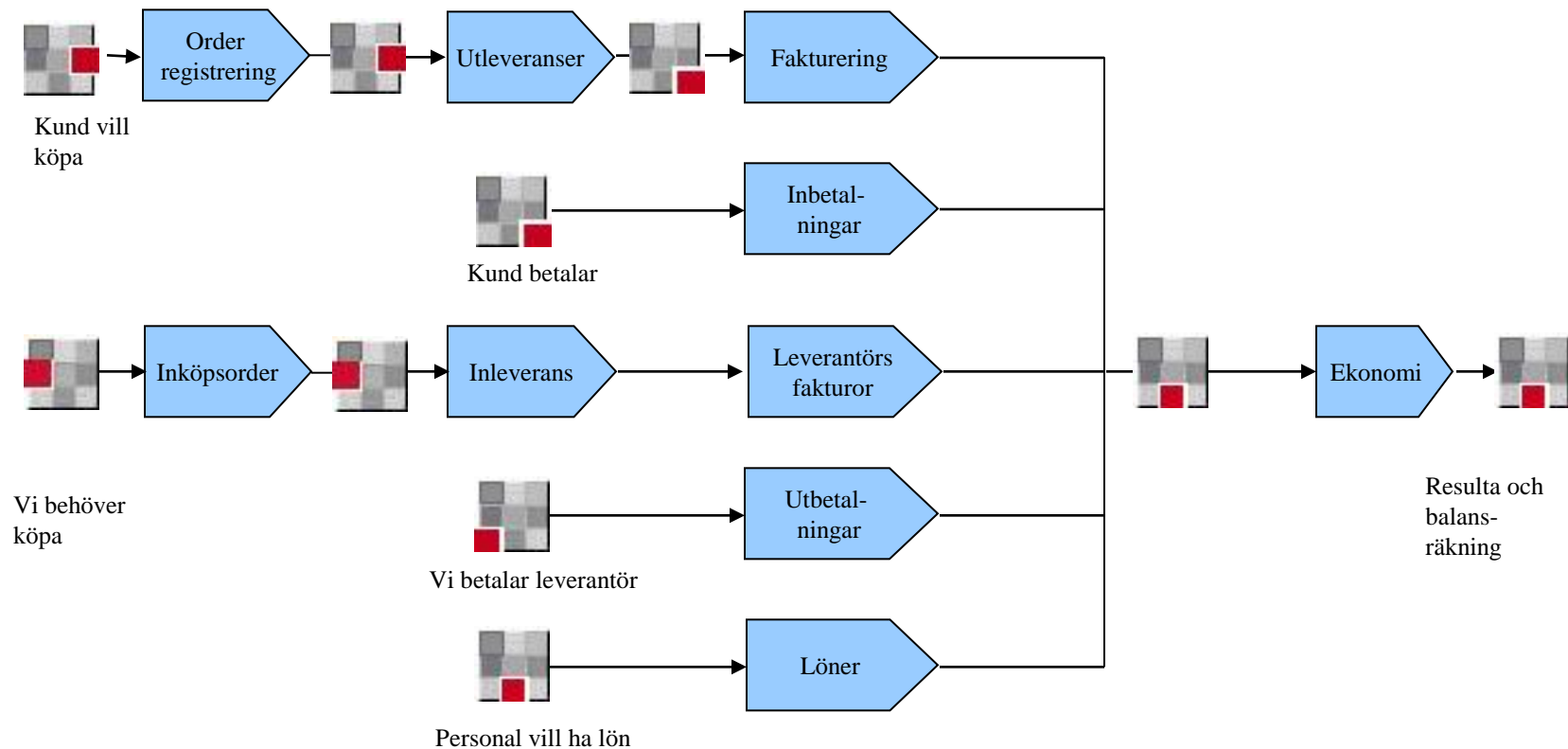

- Grundkurs
 - Lära oss att hitta
 - Snabbkommandon
 - Knep
 - Nyttiga funktioner
 - Handboken: www.cyberstore.se/handbok
 - Komma in i SystemQ-tänket

Affärsprocesser



SystemQs moduler



- SystemQ programmen är grupperade i affärsprocesser som är relaterade till vad som händer i företaget.

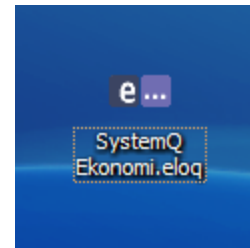
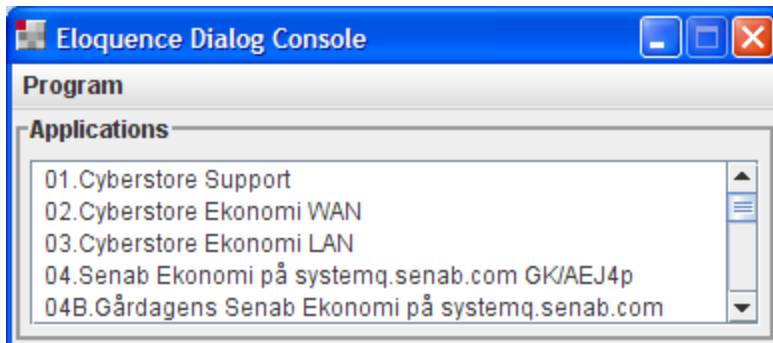

Från Start-menyn-Program-SystemQ

Programmen väljs från meny



Kundorder registrera: DEMO AB: SystemQ

Arkiv SystemQ Försäljning Visa Sökrutiner Verktyg Inställningar Hjälp

100 Affärskontakter ▶ Normalorder ▼ Inklusive moms

Orderr Försäljning ▶ Kundorder Ctrl-M

Inköp ▶ Priser

Marknad ▶ Beräkna tidigaste leveranstid order

Lagret ▶ Status order

PDM ▶ Bevakning

Elektronisk handel ▶ Utleverans ▶ Packsedel

Projektredovisning ▶ Kopiera ▶ Återrapportering utleverans Ctrl-U

Tillverkning ▶ Butikskassa

Ekonomi ▶ Kundreskontra Ctrl-K

Statistik ▶

Offertpris: 0

Prislista: 0

Säljare: ▼

Godsmärke:

Lev.sätt: 1 Med bil

Lev.villk: EXW Fritt fabrik ...

Bet.villk: 0 Betalningsvillkor

Er ref nr 2:

Kalkyl Betalning

0 Avdelning 0

adress

Packlista struktur

Faktura bilda

Lagerjournal med verifikation

Klausul kurs: 0

Ordersumma: 0.00 SEK Moms: 0.00 Total: 0.00 SEK

SystemQ 1.342

Uppbyggnad av menyerna

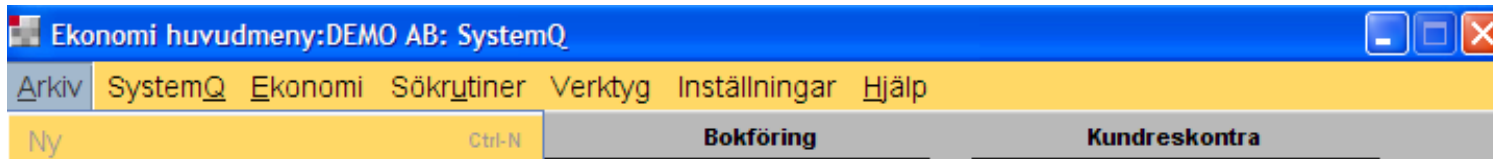

- Arkiv-följer "Windows"-standard
- SystemQ-det olika affärprocesserna
- Affärskontakter/Pdm/Försäljning av Varor.....
- Sökrutiner-program för att sökning
- Verktyg-hjälpfunktioner i olika program
- Inställningar
- Hjälp- visar programversion och server/inloggning

Meny-Arkiv

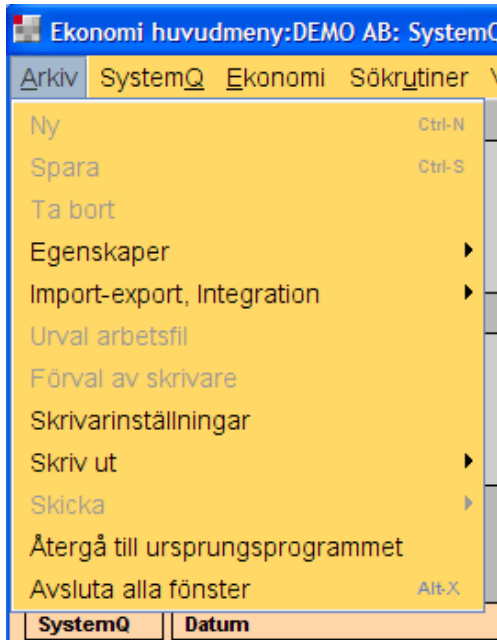

- **Ny**
- **Spara/Lagra**
- **Ta bort**
- **Egenskaper**
 - Kodlistor
 - Inställningar för modulerna
- **Import-Export**, program för att importera data från andra system om exportera från SystemQ
- **Urval arbetsfil**, företag, artiklar
- **Förval av skrivare**, används för att ställa in att en speciell skrivare skall användas för dessa utskrifter
- **Skrivarinställningar**, lägga upp nya skrivare i SystemQ
- **Utskrifter**

Meny-Arkiv- Egenskaper

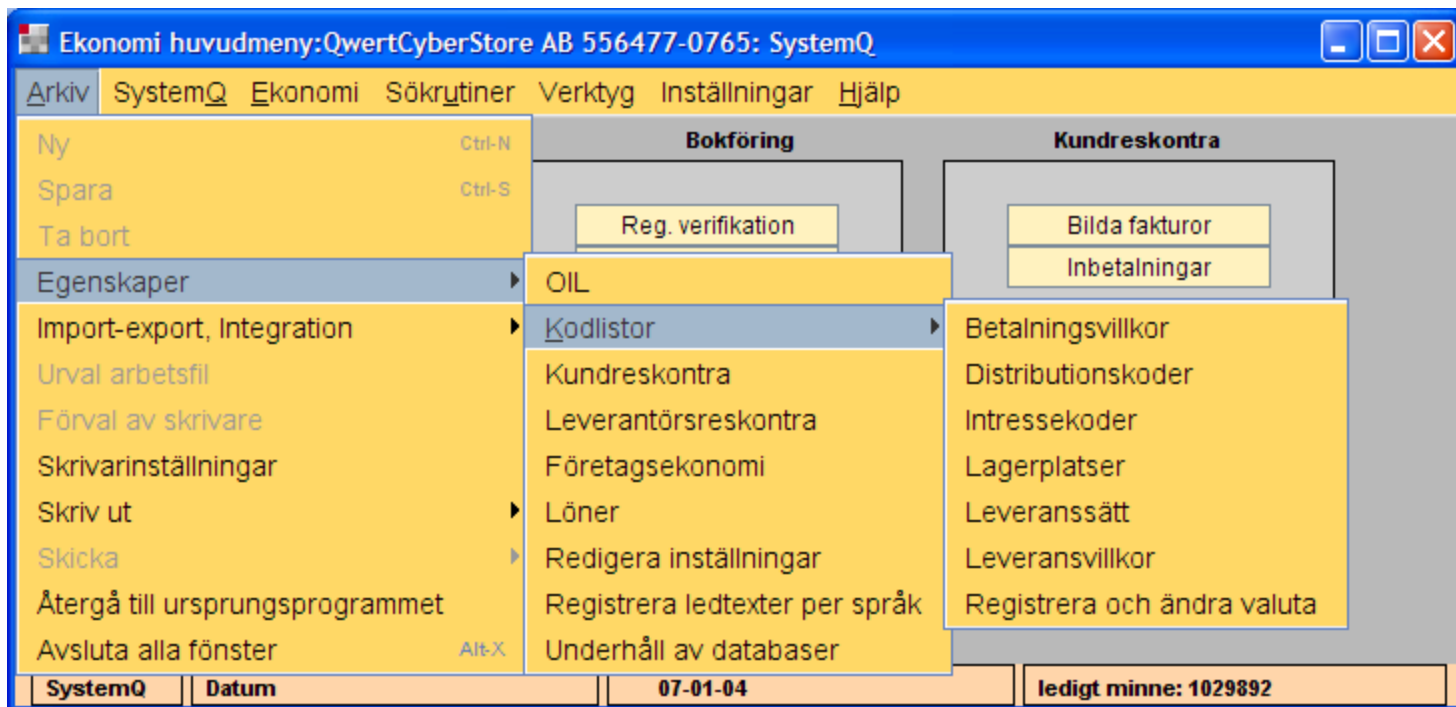

- Grundinställningar och kodlistor

Meny-Arkiv-Utskrift

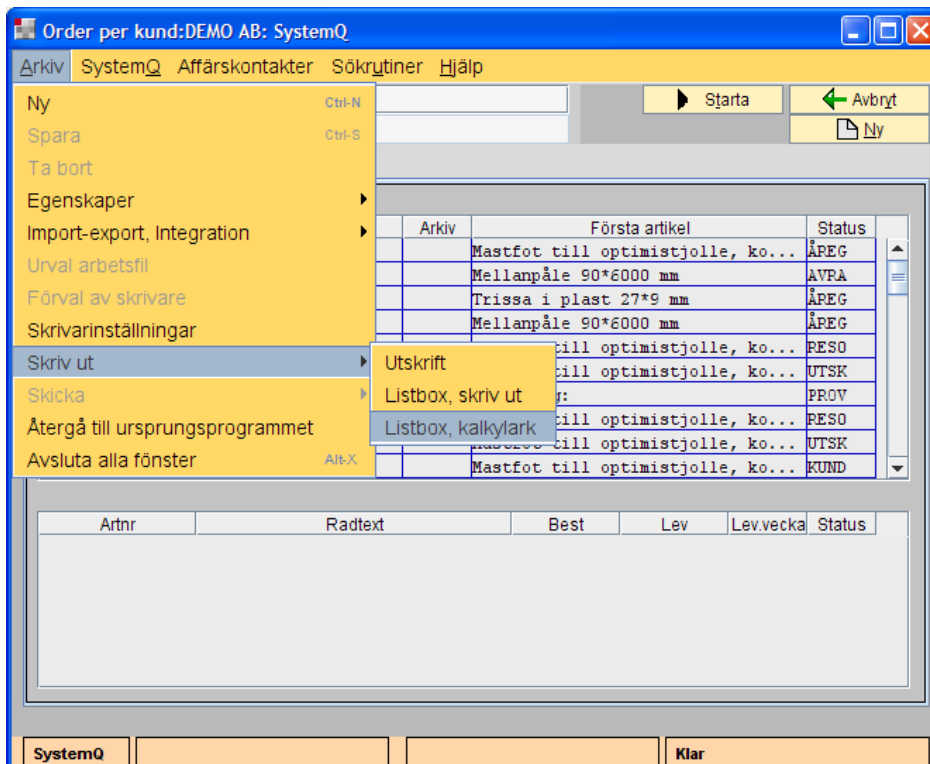

- **Listbox, skriv ut** för att skriva ut innehållet i lista
- **Listbox, kalkylark** för att kopiera innehållet till Excel
- Hanterar sortering och flyttningar gjorda i listan
- Hämtar från senast gjorda lista

Sökrutiner



The screenshot shows the 'Företagsregister registrera: DEMO AB: SystemQ' window. The 'Sökrutiner' menu is open, displaying a list of search routines. The 'Order per' option is selected, and its sub-menu is also open, showing 'Artikel' (Ctrl-A), 'Kund' (Ctrl-O), and 'Leverantör'. The main window contains various input fields for company information, including 'Namn', 'Gata', 'Box', 'Postadr.', 'Land', 'Telefon', 'Telefax', 'Valuta' (set to SEK), 'Org.nr', 'Postgiro', 'Bankgiro', 'EAN loknr.', 'Kundkat.', and 'Distrikt'. There are also buttons for 'NyttFöretag', 'Avbryt', 'Spara', and 'Anteckn.'. The status bar at the bottom shows 'SystemQ', 'Tid uppstart', '4.116', and '3.435'.

Snabb
kommandon

Sök artiklar



ProduktDataManagement: DEMO AB: SystemQ

Arkiv SystemQ PDM Sökrutiner Verktøy Inställningar Hjälp

Ny Avbryt

Artikel Utskrifter Urval Arbetsfil Prishantering

Artikelnummer Beskrivning Alt+G

Tillverkarens Nr EAN-kod Anv. senast Revision Priorevision

Egensk. Grupper Enheter

Vikt: Volym: Grossist: Förp. Butik: Lagervärdehant: Säljstopp: Rensning: ABC-kodning: Vikt emballage för REPA-redovisning: Metall: Papper/kart: Kn-kod INTRA-statistik:

SystemQ 3425

Produktsökning: DEMO AB: SystemQ

Arkiv Visa Verktøy Hjälp

Avbryt

Urval UrvalSpec Utforska Lista

Sök efter namn: Opt

Artiklar från leverantör:

Nr: Namn:

Produktgrupp:

Sök text i namn:

Sök text i beskr:

Visa priser: Försäljningspris lista 1

Visa priser2: Inköpspriser

Säljstoppade artiklar:

Lagersaldo: Visa lagersaldo

SystemQ Klar

Visa olika storlekar på fönster



Produktsökning: DEMO AB: SystemQ

Arkiv Visa Verktyg Hjälp

Urv: Visa liten Visa normal Visa stor

Utforska Lista ← Avbryt

| Artikelnr | Namn | Lagerstock | FörsPris1 | InkPris | Leverantör | Rabatt | Netto |
|-----------|--|------------|-----------|---------|-----------------------------|--------|---------|
| 1001-3 | Optimist special | 10 | 210.00 | 80.00 | Demo och Agentur AB | 0.0 | 80.00 |
| 1010 | Optimistjolle | 82 | 3564.00 | 2500.00 | Byggplast Jan Erlandsson AB | 30.0 | 1750.00 |
| 1001 | Optimistjolle, vitt skrov inklusive rigg och segel | -31 | 6200.00 | st | | | |
| 3011 | Optimistjollesegel 150 g Tetoron | 52 | 485.00 | 0.00 | Byggplast Jan Erlandsson AB | 30.0 | 0.00 |
| 3012 | Optimistsegel 130 g Tetoron | 11 | 410.00 | 270.00 | Byggplast Jan Erlandsson AB | 30.0 | 189.00 |

SystemQ Klar

Urval artiklar



ProduktDataManagement:DEMO AB: SystemQ

Arkiv SystemQ PDM Sökrutiner Verkytyg Inställningar Hjälp

Ny Avbryt

Artikel Utskrifter **Urval** Arbetsfil Prishantering

Kör val Testa val

Från-Till Special Statistik Sortering Resultat

| | Från | Till |
|------------------|----------------------|----------------------|
| Artikelnr: | <input type="text"/> | <input type="text"/> |
| Produktgrupp: | <input type="text"/> | <input type="text"/> |
| Beskrivning: | <input type="text"/> | <input type="text"/> |
| Klass: | <input type="text"/> | <input type="text"/> |
| Använd senast: | <input type="text"/> | <input type="text"/> |
| Prisrevision: | <input type="text"/> | <input type="text"/> |
| Leverantörsnr: | <input type="text"/> | <input type="text"/> |
| Lager: | <input type="text"/> | <input type="text"/> |
| Försäljningspris | <input type="text"/> | <input type="text"/> |
| Revision | <input type="text"/> | <input type="text"/> |
| InlevDatum | <input type="text"/> | <input type="text"/> |
| Hylla: | <input type="text"/> | <input type="text"/> |
| Invent.datum: | <input type="text"/> | <input type="text"/> |

Test för borttagning

SystemQ 2603

Hittar man inte artikeln i sök för man gå in i urval artiklar

Sök företag



Företagsregister registrera: DEMO AB: SystemQ

Arkiv SystemQ Affärskontakter Sökrutiner Verktyg Inställningar Hjälp

Nr: Namn: ?

Företagets namn. Går att söka på. Ange ? för att komma in i sökprogrammet

Adresser Personer Kundinfo Levinfo Avdelning Anteckn Allman Säljstöd Utskrifter ...

Fakturaadress Leveransadress

Namn
Gata
Box
Postadr.
Land

Telefon
Telefax
Valuta SEK ...
Org.nr
Postgiro
Bankgiro
EAN loknr:
Kundkat. Kund
Distrikt Leverantör

SystemQ Tid uppstart

Företagssökning: DEMO AB: SystemQ

Arkiv Verktyg Hjälp

Urval Lista

Sökning namn företag:

Telefonnummer:

Bankgironummer: Med kalla kunder

Postgironummer:

Organisationsnummer:

Person:

Fri text företagsnamn:

Fri text företagstext

EAN Lokaliceringsnr

E-postadress

Domän

SystemQ

Urval företag



Företagsregister registrera: DEMO AB: SystemQ

Arkiv SystemQ Affärskontakter Sökrutiner Verktyg Inställningar Hjälp

Mr: Namn:

Personer Kundinfo Lev-info Avdelning Anteckn. Allmän Säljstöd Utskrifter Urval Arbe...

Börja urvalet med att ange inom vilka intervall som företag skall väljas
Tryck på Nästa eller välj flik för flera val. Använd knappen Testa val för att se vad du valt.

Från-Till Sortering Personval Planering/Rapp Statistik Lista Klassa Planera/Rapporter

| Företag | Från | Till | Anställda: | | |
|---------------------|-------------------------------------|--------------------------------|----------------------|----------------------|----------------------|
| Företagsnr: | <input type="text"/> | <input type="text"/> | <input type="text"/> | <input type="text"/> | <input type="text"/> |
| Distrikt: | <input type="text"/> | <input type="text"/> | <input type="text"/> | <input type="text"/> | <input type="text"/> |
| Kategori: | <input type="text"/> | <input type="text"/> | <input type="text"/> | <input type="text"/> | <input type="text"/> |
| Säljare: | <input type="text"/> | <input type="text"/> | <input type="text"/> | <input type="text"/> | <input type="text"/> |
| Inköpare: | <input type="text"/> | <input type="text"/> | <input type="text"/> | <input type="text"/> | <input type="text"/> |
| Postnr fakturering: | <input type="text"/> | <input type="text"/> | <input type="text"/> | <input type="text"/> | <input type="text"/> |
| Postnr leverans: | <input type="text"/> | <input type="text"/> | <input type="text"/> | <input type="text"/> | <input type="text"/> |
| Sorteringskod: | <input type="text" value="0"/> | <input type="text" value="0"/> | <input type="text"/> | <input type="text"/> | <input type="text"/> |
| SII-kod: | <input type="text" value="654789"/> | <input type="text"/> | <input type="text"/> | <input type="text"/> | <input type="text"/> |
| PAR-kod: | <input type="text"/> | <input type="text"/> | <input type="text"/> | <input type="text"/> | <input type="text"/> |

Prislista: Offert:

Anb.stöd:

Marknad / Fax: Bara marknad Bara fax

Ignor.Kund/Lev Bara kunder Bara leverantörer

Ignor.E-post Bara med e-post Bara utan e-post

SystemQ Tid uppstart Märkera alla 4.356 3.275

Hittar man inte företaget får man använda urval företag

Urval order per kund

A screenshot of the 'Order per kund' application window. The window title is 'Order per kund: DEMO AB: SystemQ'. The menu bar includes 'Arkiv', 'SystemQ', 'Affärskontakter', 'Sökrutiner', and 'Hjälp'. The main form contains several fields: 'Nr:' with value '120', 'Namn:' with value 'Kryssarklubben', '08 5512233', and 'Malma Kvarn'. There are buttons for 'Starta', 'Avbryt', and 'Ny'. Below these are buttons for 'Urval (f2)' and 'Lista'. The main area has a table with columns 'ArtikelnummeR' and 'BeskrivninG Alt+G'. Below the table are fields for 'Leveransveckor ÅÅVV', 'Från:', and 'Till:'. There are two radio buttons: 'Alla utom fakturerade rader' (selected) and 'Samtliga orderrader'. Below these are fields for 'Rader som har leverantör', 'Nr:', and 'Namn:'. At the bottom is a 'Radtext:' field. The status bar at the bottom shows 'SystemQ' and 'Klar'.

Alla eller bara aktiva rader

Orderrader med viss text

Order per artikel



Order per artikel: DEMO AB: SystemQ

Arkiv SystemQ Försäljning Sökrutiner Hjälp

ArtikelnummeR: 1501 BeskrivninG Alt+G: Mastfot till optimistjolle, komplett

Starta Avbryt

Urval Lista

| | | |
|-------------------|------|------|
| Leveransveckor: | Från | Till |
| Nettopris per st: | | |
| Företagsnr: | | |
| Lagerplats: | 100 | 100 |

Lager enligt val Endast aktuella Reserverat antal
 Oberoende av lager Samtliga orderrader Levererat antal
 Levererat/Beställt

SystemQ Klar

Välj Oberoende för att hitta transaktioner på fel lager

Välj vilket antal som skall visas

Order per leverantör



Beställning per leverantör: DEMO AB: SystemQ

Arkiv SystemQ Affärskontakter Sökrutiner Hjäl

Nr: 585 Namn: Byggplast Jan Erlandsson AB Starta Avbryt Ny

08 880175

Urval Lista

| Bestnr | BestDatum | Er_order | Text | Status | A |
|--------|-----------|----------|---------------------------------|--------|---|
| 3071 | 020717 | | Mastfot till optimistjolle, ... | LEV- | |
| 3453 | 031028 | | Plastpropp, svart 40 mm diam... | NYTT | |
| 3463 | 031107 | | Mastfot till optimistjolle, ... | LEVE | |
| 3491 | 040227 | | Mastfot till optimistjolle, ... | LEVE | |
| 3508 | 040524 | | Trissa i plast 27*9 mm Triss... | AVRP | |
| 3513 | 040528 | | Trissa i plast 27*9 mm Triss... | AVRP | |
| 3515 | 040528 | | Trissa i plast 27*9 mm Triss... | AVRP | |
| 3516 | 040528 | | Trissa i plast 27*9 mm Triss... | AVRP | |

| ArtikleInr | Text | Antal | LevAntal | LevVecka | Status | Levdatum |
|--------------|---------------------------------|-------|----------|----------|--------|----------|
| 1509 ... | Trissa i plast 27*9 mm Triss... | 1000 | 375 | 0423 | AVRP | 040528 |
| FÖRSKOTT ... | Förskottsbetalning Förskotts... | 1 | 1 | | FAKT | |
| 1509 ... | Trissa i plast 27*9 mm Triss... | 100 | 100 | 0422 | FAKT | 040528 |
| 1509 ... | Trissa i plast 27*9 mm Triss... | 100 | 100 | | FAKT | 040528 |
| 1509 ... | Trissa i plast 27*9 mm Triss... | 120 | 120 | | FAKT | 040528 |

SystemQ

Numeriska fält



| Artikelnummer | Beskrivning Alt+G |
|---------------|-------------------|
| 1501 | Mastfot till opti |
| A-pris | Best.antal |
| 55/,70 | 1 |
| p (f6) | Pos/Inköp (f6) |
| Leverans till | |

I alla numeriska fält, d.v.s. Där programmet förväntar sig att du, matar in ett tal kan man använda sig av räknetecken som i en kalkylator

30% Tg kan anges som 55/,7

SystemQ accepterar både decimalkomma och punkt, dock bara ett decimalkomma

Datumfält



Lev.fakt.nr: Valuta: Kurs

Huvud Registrera Betalningar Övriga Utlandsbetalning

Ank.datum: Fakt.datum: Förf.datum:

Fakt.bel ink moms Mor Datum ÅÅMMDD, +/- dagar, K för kalender, * för dgens datum

Konto Benämning K-ställe K-bärare

| Kontonr | Namn | Kostn.st | Kostn.bär |
|----------------------|----------------------|----------------------|----------------------|
| <input type="text"/> | <input type="text"/> | <input type="text"/> | <input type="text"/> |

- -1 för föregående dag
- +1 för nästa dag
- ' eller * för dagens datum
- K för kalender

Kalender: DEMO AB: Syst...

Arkiv Verktg Sökrutiner Hjälp

Septe... 2007 Avbryt

| Vnr | M | T | O | T | F | L | S |
|-----|----|----|----|----|----|----|----|
| 35 | | | | | | 01 | 02 |
| 36 | 03 | 04 | 05 | 06 | 07 | 08 | 09 |
| 37 | 10 | 11 | 12 | 13 | 14 | 15 | 16 |
| 38 | 17 | 18 | 19 | 20 | 21 | 22 | 23 |
| 39 | 24 | 25 | 26 | 27 | 28 | 29 | 30 |

SystemQ 200709 070902

Hjälp

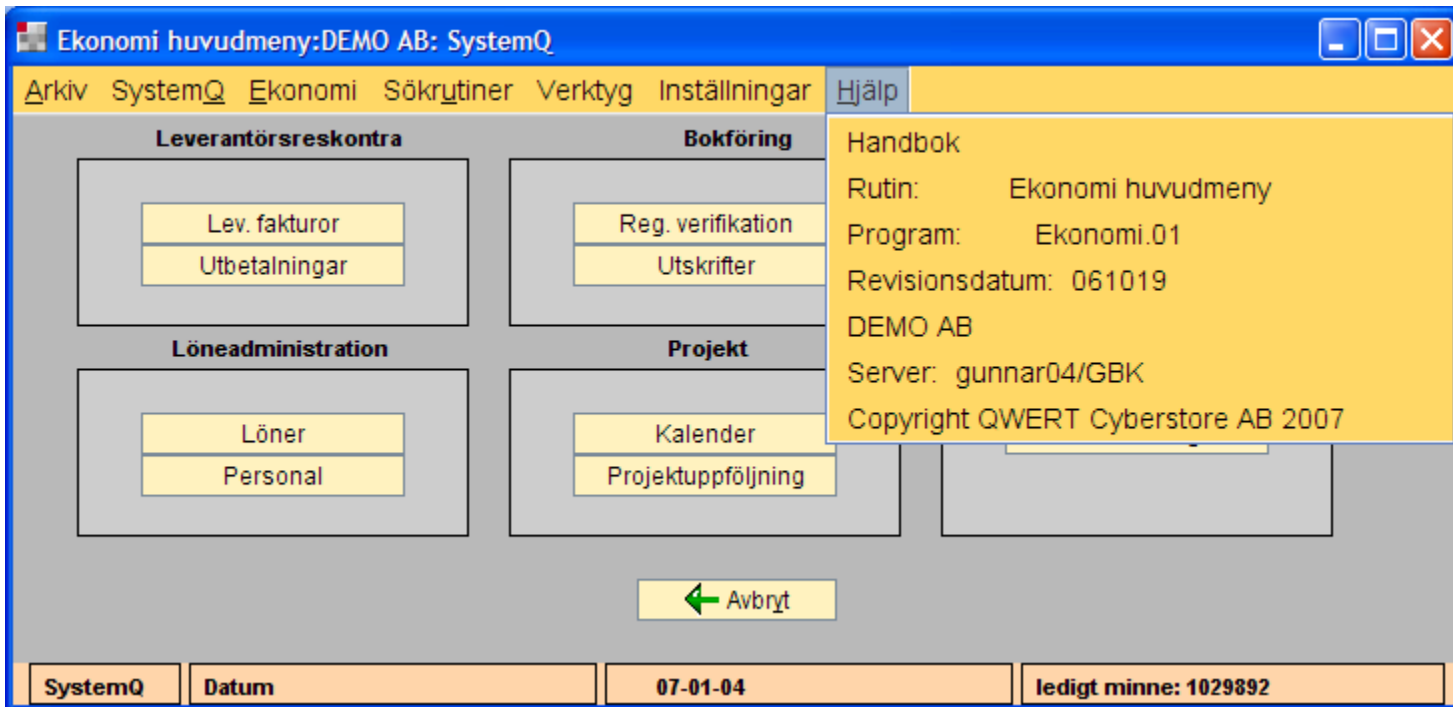

- Visar program-information, använd F1 för att öppna www.cyberstore.se/handbok

Inställningar



- Vissa program har möjlighet att lagra inställningar så att man slipper ange dessa varje gång programmet skall köras.
- Permanenta inställningar visas i statusraden att dom har lagrats
- Finns inställningar syns detta under denna meny
- Förval av skrivare ligger under Arkiv
- Arkiv-Egenskaper-Redigera Inställningar för att ändra eller ta bort

Inställningar utskrifter



- De flesta utskriftsprogram har en gemensam layout på dialogen

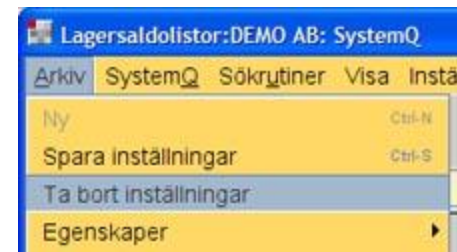
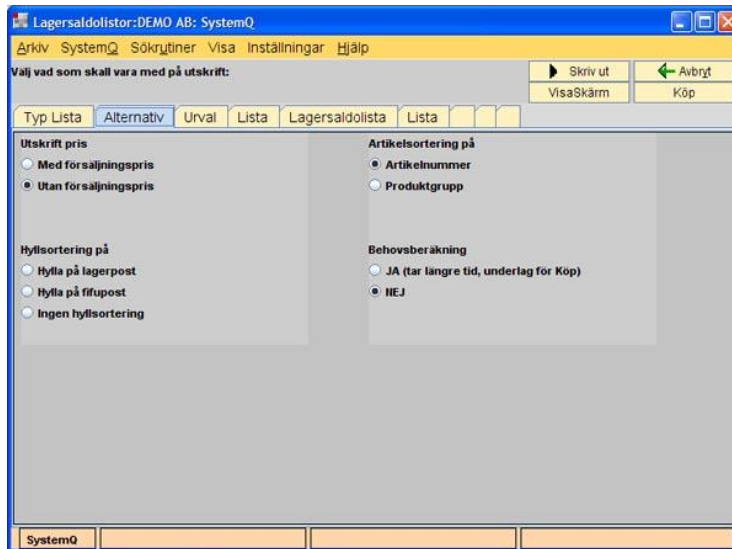

Inställningar koder



- IDAG Fyller i dagens datum
- VECKA Fyller i nuvarande vecka
- VECKA+5 Beräknar antal veckor framåt efter angivet antal efter
plustecknet
- VECKA-2 Beräknar antal veckor bakåt efter angivet antal efter
plustecknet
- DAG+30 Beräknar datum framåt framåt efter angivet antal efter
plustecknet
- DAG-15 Beräknar datum bakåt efter angivet antal efter
plustecknet
- JAN Anger januari månad innevarande år
Dialog.Value\$=Datum\$[1,2]&"01"
- DEC Anger december månad innevarande år
Dialog.Value\$=Datum\$[1,2]&"12"

Redigera inställningar



Redigera förinställningar: DEMO AB: SystemQ

Arkiv Verktyg Hjälp

Rutin: FAKTURA UTSKRIFT Uppdatera
Objekt: Layout Ta bort
Företag: DEMO AB Allmän
Personkod: GBK AllmFrtg
Värde: 10 ← Avbryt

| | | |
|------------------|-----------|----------------|
| FAKTURA UTSKRIFT | Formulär | Hardab AB |
| FAKTURA UTSKRIFT | Formulär | Hardab AB |
| FAKTURA UTSKRIFT | Formulär | ML Papper & Pl |
| FAKTURA UTSKRIFT | Formulär | Ove Sandh Ljud |
| FAKTURA UTSKRIFT | Formulär | Qwert Systems |
| FAKTURA UTSKRIFT | Formulär | QwertCyberStor |
| FAKTURA UTSKRIFT | Formulär | QwertCyberStor |
| FAKTURA UTSKRIFT | Formulär | QwertCyberStor |
| FAKTURA UTSKRIFT | Formulär | Stenborgs Truc |
| FAKTURA UTSKRIFT | Formulär | Testbolag Robe |
| FAKTURA UTSKRIFT | Formulär | accent.cyberst |
| FAKTURA UTSKRIFT | Inkl_moms | DEMO AB |
| FAKTURA UTSKRIFT | Inkl_moms | Ove Sandh Ljud |
| FAKTURA UTSKRIFT | Layout | DEMO AB |
| FAKTURA UTSKRIFT | Layout | Demo Lokal AB |

SystemQ

Valt en inställning från listan

Utskrift till pdf-filer



- Utskrift kan ske till lokal pdf-konverterare eller serverbaserad
- Den lokala
 - Är smidig och öppnar dokumentet direkt i Adobe Reader
 - Lagrar dokumentet under C:\Data\SystemQ\pdf
- Den serverbaserade
 - Mailar resultatet till användaren
 - Kan maila pdf-filen till kund eller leverantör
 - Arkiverar filen på servern under <\\server\data\systemq\pdf\00001>
 - Arkiveringen sker per typ av rutin

Adressering av pdf-filer



Företagsregister registrera: DEMO AB: SystemQ

Arkiv SystemQ Affärskontakter Sökrutiner Verktyg Inställningar Hjälp

Nr: 120 Namn: Kryssarklubben
08 5512233 Malma Kvarn

NyttFöretag Avbryt

Adresser Personer Kundinfo Lev-info Avdelning Anteckn. Allmän Säljstöd Utskrifter ...

| Nummer | Förnamn | Efternamn |
|--------|---------|-----------|
| P10112 | Anders | Svensson |

Personlista PersonInfo Intressekoder Distribution Befattningar Anteckningar

Telefon: 551 00 01
Telefax:
Mobiltel: 0708 12 34 56
Befattning:
Titel:
E-mail: as@sxk.se
Avdeln. nr: 0 Avdelning 0 Avdelning: ORDER
Orderref:

Referens 1:a
Referens 2:a
Referens fakturering
År AAAA:
Månad MM:
Dag:
Lösenord:

Spara Infoga Ta bort Brev Fax E-mail Order/Offert

ORDER INKÖP för att maila pdf

Snabbval klassning intressekoder på personen för utskick mm

| | | |
|--|-----------------------------------|--|
| <input checked="" type="checkbox"/> Kund | <input type="checkbox"/> Privat | <input type="checkbox"/> SystemQ anv. |
| <input type="checkbox"/> Leverantör | <input type="checkbox"/> Prospekt | <input checked="" type="checkbox"/> Golf-intresserad |
| <input type="checkbox"/> Arkitekt | | <input type="checkbox"/> Kund som skall tas bort |

SystemQ Senast uppdaterad .3 20061019

E-postadress

Anger att det är denna person som skall få pdf per mail